

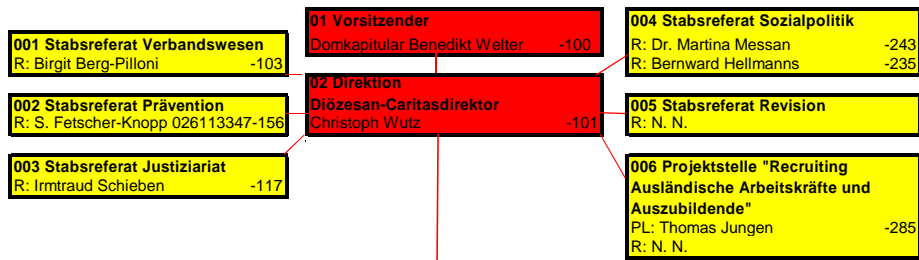

CARITASVERBAND
für die Diözese Trier e.V.
Dietrichstr. 30 a - 54290 Trier
Telefon (0651) 9493-0
Telefax (0651) 9493-299
Email: DiCV@caritas-trier.de



10 Strategiebereich Caritas-Profil und Entwicklung L: Rita Schneider-Zuche -105
11 Projektkoordination R: Joachim Stöber -270
12 Diakonisches Engagement
12.1 Diakonische Kirchenentwicklung R: N. N. R: N. N.
12.2 Engagementförderung R: Fabienne Couvreur -123
12.3. Sozialraumorientierung R: Christiane Schuffenhauer -118
12.4 Soziale Lerndienste¹⁾ R: Kerstin Becker 993796-305 R: Jana Thielen 993796-402
13 Lernstatt Zukunft
13.3 Weiterbildung R: Joachim Stöber -270
13.4 Weiterbildungsinstitut Pflege L: Joachim Stöber -270 Stv. L: Bettina Mutz-Lorenz -272
14 Kommunikation R: Gaby Jacquemoth -111 R: Katharina Faoro -142
15 N. N. R: N. N.
16 Fluthilfekoordination R: Joachim Schäferbarthold -244 R: Judith Wörz-Becker -140

30 Abteilung Gesundheit und Pflege L: Dr. Michael Schröder -200
31 Altenhilfe R: Anja Hagel -203 R: Bernhard Ockfen -202 R: Dr. Michael Schröder -200
32 Hospiz R: Anja Hagel -203
33 Ambulante Dienste TL: Andrea Schönhofen -287 R: Patricia Loskill -209 R: Katja Oswald -210
34 Krankenhäuser RL: Thomas Jungen -285 R: Andrea Puritz -282

40 Abteilung Soziale Sicherung und Teilhabe L: Dr. Martina Messan -243 (kommissarische Leitung)
41.1 Grundsatzfragen R: Dr. Martina Messan -243
41.2 Fördermittelmanagement R: Dr. Nina Krämer-Kupka -206
42 Kinder, Jugend und Familie
42.1 Kinder- und Jugendhilfe R: Hanna Dietrich -234 R: Laura Tober -241
42.2 Jugendsozialarbeit/KJS R: Laura Tober -241
42.4 Schwangerschaftsberatung²⁾ R: Melanie Sachtleben 73960
43 Soziale Sicherung
43.1 Allgemeine Sozialberatung R: N. N.
43.2 Schuldner- und Insolvenzberatung R: N. N.
43.3 Migration R: Franziska Baumgarten -266 R: Lena Kast -236
43.4 Arbeitsmarkt und Beschäftigung R: Dr. Martina Messan -243
43.5 Wohnungslosenhilfe R: Andrea Ehse -246
43.6 Sucht R: Andrea Ehse -246
44 Behindertenhilfe und Psychiatrie
44.1 Behindertenhilfe R: Anne Veit-Zenz -208
44.2 Psychiatrie R: Bernward Hellmanns -235
44.3 Betreuungen³⁾ R: Stefanie Löwen 27646

50 Abteilung Kindertageseinrichtungen L: Angela Thelen -260
52 Fachberatung Kita RL: Bianca Monzel -262
52.1 Bezirk Trier BL: Judith Reintjes -310
52.2 Bezirk Koblenz 0261 13347- R: Nina Ferring -412 R: Astrid Frühauf -311 R: Karl Thomes -312 R: Astrid Wirth -313
52.3 Bezirk Saarland 0681 936254- BL: Silvia M. Groß -155 R: Wilma Adams -160 R: Yvonne Birkenheier -153 R: Michaela Hinterwälder -152 R: Manuela Schechi -154
53 Qualitätsentwicklung Kita / Qualitätsstelle 0261 13347- R: Silvia M. Groß -155 R: S. Fetscher-Knopp -156
54 Präventionsschulungen R: Astrid Frühauf -311 R: Nina Ferring -412
55 Lernstatt Zukunft Kita R: Stefanie Gödert -263

20 Bereich Ressourcen 20 A Finanzen Rechnungswesen IT Verwaltung L: Georg Stephanus -150
21 Finanz- u. Rechnungswesen RL: Sandra Götschenberg -152
22 Verwaltung RL: Hans Rosprim -122
23 Betriebswirtschaft der Verbände und Sozialstationen TL/RL: Andrea Schönhofen -287 R: Oana Antihii -168 R: Sabine Wirtz -167 R: Ralf Christen -162 R: Désiree Lorenz -276 R: Alfred Steffgen -160
24 Betriebswirtschaft der Einrichtungen R: Alwin Blatt -171 R: Sven Hansen -170
25 Bauwesen R: N. N.
28 Informationssysteme RL: Sven Selzer -180 R: Otmane El-Guendouz -182 R: Thomas Steinke -187 R: Heinz-Dierk Wand -181

20 Bereich Ressourcen 20 B Personalmanagement L: Maria Zimmermann -268
26 Personalverwaltung und zentrale Gehaltsabrechnung RL: Stefan Biringner -125
27 Dienst- und Arbeitsrecht R: Nadja Ensch -185
29.1 Personalmanagement R: Maria Zimmermann -268
29.2 Personalentwicklung R: Hilke Hertert -274

Beschwerdestelle nach AGG:
Karin Welter

**Betrieblicher Datenschutz-
beauftragter:**
Johannes Mönter (CURACON)

BEM-Verantwortliche:
Maria Zimmermann

Inklusionsbeauftragte:
Nadja Ensch

Mitarbeitervertretung:
Vorsitzende: Patricia Loskill
Stv. Vorsitzende: Petra Mattes

Schwerbehindertenvertretung:
Anne Veit-Zenz, Stv. Monika Schmitt

Suchtbeauftragte:
Andrea Ehse

Vertrauenspersonen:
Isabelle Albéric, Sven Hansen

Abkürzungen:
BL: Bezirksleiter/-in, FB: Fachberater/-in
L: Leiter/-in, Stv.L.: Stellvertretende Leitung
PL: Projektleitung
R: Referent/-in, RL: Referatsleiter/-in
TL: Teamleiter/-in

¹⁾ Gemeinsam mit BGV getragen
²⁾ Wahrnehmung durch Sozialdienst
katholischer Frauen Diözesanverein
³⁾ Wahrnehmung durch Kath. Verein
für soziale Dienste, Diözesanverein